TWEEDE JAAR Nr 51 — 15 c. — ZATERDAG 17 DEC. 1921

DE ISEGHEMNAAR

Katholiek weekblad voor Iseghem en omliggende

VOOR GODSDIENST, TAAL en VADERLAND

Verschijnt elken Zaterdag
15 ct. per nummer
Abonnement 7.50 fr. 's jaars. Buitenland 10 fr.

DRUKKER-UITGEVER :
J. DE BUSSCHERE-BONTE, Rousselarestraat, 97.

AANKONDIGINGEN :
Notarieele en andere 0,40 per regel.
Tusschen Stadsnieuws 0,75 per regel

DE WEKE

is een liberale weke geweest. Theunis die van den koning opdracht had gekregen om een ministerie te vormen en heeft het waarlijk onder de markt niet gehad.

De socialisten die in de laatste verkiezingen een duchtige klopping gekregen hebben, en moesten niet meer peizen in 't ministerie den invloed te hebben dien ze in 't laatste hadden, en ze hebben geraadzaam geoordeeld eruit te blijven

't En is niemand die er zal om treuren.

Maar de liberalen hebben toen van hunnen beer gemaakt. 't Was al met nen keer zij die de eerste viool wilden spelen, en alles gingen doen draaien naar hunnen zin. Ze moesten zes ministeries hebben, z'en gingen 't voor niet min doen, en de katholieken die zegevierend uit den strijd gekomen waren, mochten staan waar de bezem staat.

Zoo hadden 't Janson en Feron en eenige andere beslist.

Dat was nu oprecht droevejongenswerk, en geheel 't land heeft met die heerschappen den zot gehouden.

De liberale partij heeft altijd beweerd eene partij van orde te zijn. Hier in Iseghem 'k en weet niet onder welken invloed, hong de Middenstandsbond groote plakkaten uit om aan geheel de wereld aan te kondigen dat zijne leden volstrekt vrij waren te kiezen voor alle partijen van orde. Die vlaamsch verstond wist wat dat wilde zeggen.

Proficiat met de partijen van orde !

En tot de naasten keer als 't u zal believen !

Als nu het droevejongenswerk gedaan was, en 't land met de groote partij uitgelachen, heeft Theunis zijne onderhandelingen voortgezet, en de gazetten kondigen aan dat hij gelukt is.

't Ministerie zou bestaan als volgt :

Voorzitter en geldwezen	Theunis
Buitenlandsche zaken	Jaspar
Binnenlandsche zaken	Berryer
Kunsten en wetenschappen	Hubert
Spoorwegen	Neujean
Nijverheid en arbeid	Moyersoen
Economische zaken	Vandevyvere
Kolonien	Franck
Landbouw en openbare werken	Ruzette
Rechtswezen	Masson
Landsverdediging	Deveze

Het program zal uitsluitelijk economisch en finantieel zijn : Theunis wil het land uit zijnen geldelijken nood ophelpen. Hij zal waarschijnlijk wat meer kunnen dan eertijds daar hij geen ministerie van bevoorrading meer en heeft dat alle dage stukken van menschen kostte, en niets en deed dan handel en nijverheid knoeien. Anseele is ook weg, en dat ook was een kostelijke vogel, met zijnen Coppieters dien we mee moesten betalen omdat Anseele onbekwaam was.

't Is veel weerd dat Vandevyvere aan de verwoeste streken blijft en Ruzette aan den landbouw, die ministeries zitten in goede handen en dat is iets weerd.

Te verwonderen is het dat de katholieken 't ministerie van kunsten en wetenschappen en dat van rechtswezen in de handen van de liberalen moesten laten. Ze hadden gezien hunne getalsterkte ten minste recht op een van de twee.

Dat toont nog eens de onverdraagzaamheid der liberalen. Laat ons hopen dat ze toch geenen nieuwen schoolstrijd en gaan voeren. Hubert, die leeraar is aan de hoogeschool te Luik, en doorgaat als gematigde liberaal zal de gelegenheid hebben om te toonen hoe gematigd hij is.

Als hij maar niet te veel onder den invloed en staat der vrijmetselarij.

De vlaamsche kwestie en staat niet op het programma van 't ministerie, en dat is een misse. 't Is al wel te zeggen : eerst den geldelijken toestand redden, en toen de reste maar de mensch en leeft niet alleen van brood en ons volk heeft noodwendigheden en belangen elders dan in zijn geldbeurze ; zorgen voor geldbelangen en belet niet ook de zedelijke en taalbelangen te behertigen. De laatste kiezingen hebben klaar genoeg getoond wat de wil was van geheel het vlaamsche land.

Gaan die heeren van Brussel doof blijven en hebben ze geen oogen om te zien wat er in Vlaanderen omgaat.

Reeds telt de katholieke vlaamsche groep 44 leden, en er is sprake dat ook een liberale vlaamsche groep zou tot stand komen. Dat en zal wel nooit veel uithouden, maar 't is toch een teeken des tijds. De liberalen die altijd verstokte fransquillons geweest zijn beginnen ook hun hekken naar den wind te hangen.

Laat ons hopen dat de kamerleden zelf zullen zorgen dat de zaak eindelijk opgelost worde, 't is al lange genoeg dat we met beloften gepaaid zijn.

Reeds is de nieuwe Kamer bijeengekomen om de verkiezingen te wettigen.

Tegen de verkiezing van Vandewalle die met 500 stemmen gekozen wierd tegen Van Brussel die er 7000 had is eene klacht ingediend. Dat heeft in de Kamer nog al wat herrie teweeggebracht.

Ten slotte werd zijn verkiezing verbroken katholieken tegen linkerzijden en een socialist in zijn plaatse genomen.

De fronters, die hier de keuze hadden eens te toonen dat zij ook katholiek waren hebben zegt men hunne kanse gemist en met de socialisten meegedaan, om de katholieken te verzwakken.

Nu wordt nog de kiezing van M. Vandromme bestreden, en 't onderzoek van die zake zal 't nazien meebrengen der kasbrieven van een bureel van Kortrijk.

Wat daarvan de uitslag zal zijn zullen we te naaste weke kunnen vermelden.

Minister Vande Vyvere.

Het liberaal dagblad « La Gazette » schrijft over hem :

Hij heeft in Vlaanderen dingen verwezentlijkt die aan 't mirakel gelijken : zijne tegenstrevers zelf zijn genoodzaakt hem te huldigen... Ge weet ten andere wie den man heeft doen kennen : 't was Cooreman, ten tijde der ministercrisis onder De Trooz.

Vande Vyvere was toen Schepen te Gent in 't eerste collegie dat bestond uit drie partijen. Daar heeft hij leeren huishouden met liberalen en socialisten, en ze bij 't vier zetten als 't erop aankwam.

Ik zeg u dat hij zal hoofdminister worden.

Hij heeft ten andere alles wat er noodig is om een gouvernement te bestieren. Hij kent alles omdat hij altijd de zaken bestudeerd eer hij ze moet bespreken. Hij staat buitengewoon sterk in bestuurlijke rechtskennissen, en dat en is nooit slecht voor eenen minister. Hij is demokraat genoeg om de stemmen te krijgen van de katholieke werklieden van zijn arrondissement, het eenigste vlaamsch arrondissement waar geen katholieke scheurlijst op en kwam, en conservatief genoeg om ook de stemmen te krijgen der nijveraars en kapitalisten van zijne kiesomschrijving, de meest conservatieve van gansch het land.

Daarbij is hij welsprekend. Hij kan meeslepen en overtuigen, hij en spreekt maar als hij wel weet waar naartoe, en hij kan 't gepaste moment afwachten ; en bij dat alles hij lacht altijd.

Ge zoudt moeten zien hoe hij leute heeft sedert dat ge weer begint te roepen weg met de kaloten ! G'en kent dien man niet, hij is uiterst gevaarlijk voor zijne tegenstrevers. Weet gij wat hij ons gezeid heeft ?

Als de liberalen ons 't bestuur onmogelijk maken zooveel te beter Dan gaan wij tusschen hier en eenige maanden de kamers doen ontbinden ; we zullen dan een razende propaganda maken voor de kiezingen gelijk we dat 't onzent kunnen, en dan komen we terug met de volstrekte meerderheid ; we geven dan 't stemrecht aan de vrouwen, de liberalen gaan daar natuurlijk tegen zijn, wij zullen dat tegen hen uitbuiten, en we zijn 't land meeste r voor vijftig jaar ! »

Ziet ge dat ? Vijftig jaren klerikaal bestier. G'en gelooft het misschien niet ? — Ge zult het zien.

Ach ! de liberalen en willen van geen verbond der burgerlijke partijen ! Weg met de burgers ! weg met de kaloten ! — Schoon programma, dat belooft entwat voor de aanstaande kiezingen. De stommerikken zullen dat uitbulderen in hunne kiesmeetingen en manifestatien met hier en daar wat gejouw tusschen, dat zal effect maken Ze zullen alzoo de burgers verschuwen, en zijn de stemmen in de laatste kiezingen langs de rechterzijde gesleerd 't zal nog wat anders zijn tegen de aanstaande.

Zoo schrijft de Gazette.

En 't is tegen zulk eenen man, die wel blijkt een der bijzonderste krachten te zijn der katholieke partij dat hier in ons arrondissement scheurlijsten opkwamen.

Zijn we niet beter met mannen gelijk Vande-Vyvere, die aan hunne tegenstrevers zelf ontzag en eerbied inboezemen dan met eenige gerucht-makers die in de overtuiging zijn dat ze 't al gaan 't onderste boven zetten dreigen alles omver te slaan en erover te stormen, maar die van onze vijanden min zullen ontzien zijn dan Vandevyvere ?

Huldebetooging aan Em. Allewaert

ter gelegenheid zijner verkiezing tot Provincie-Senator.

Zondag laatst richtten de christen werklieden ter eere van hunnen gevierden leider een betooging in, waarbij zich ook de burgers en landbouwers aansloten, zoodat de gansche katholieke bevolking van Iseghem eensgezind vertegenwoordigd was in de hulde gebracht aan den nederigen, doch verdienstelijken stadsgenoot

De stoet werd gevormd in de Congregatie en trok, voorafgegaan door het muziek en Sint-Tillo's turners, naar het huis van E. Allewaert, waarheen eene serenade werd gebracht, en van daar naar het Gildenhuis. Daar wachtte een verrassing. Het muziek van Emelghem met een flinke groep werklieden begroette den nieuwen Senator bij zijn intrede. De ruime Gildezaal was weldra proppensvol. De feestvergadering, ofschoon in der haast voorbereid, slaagde uitstekend.

Na een openingsstuk, gespeeld door het Congregatiemuziek nam Leop. D'Hondt het woord, als voorzitter van den werkliedenbond, om zijnen vriend en medewerker te huldigen en drukte zijn voldoening uit over de eensgezinde deelname van alle standen in deze betooging.

Achtereenvolgens traden op : Eugeen Vandommele, namens den propagandaclub. Ad. Samyn, namens het gewestelijk vakverbond, Eug. Vandoorne, namens de tooneel- en zanggilde, Leo XIII en Marcel Vandommele namens de bedienden van het Secretariaat. Allen spraken met lof over de verdiensten van hunnen leider en raadsman en waren fier en verheugd om de eer die hem te beurt valt.

Dan beklom de burgemeester C. Staes het spreekgestoelte in naam van den katholieken Kiesbond en begroette in Em. Allewaert « den golfbreker. die het aanspoelende socialisme stuit ; pal en onwrikbaar, terwijl het schuim van laster en leugen om hem heen spat ».

E. H Van Cappel trad op in de plaats van E. H. Pastoor, die wegens ziekte belet was aanwezig te zijn. « Wij priesters hebben voor onze zielenzorg wereldlijke helpers noodig, die gaan tot het volk, dat zich van ons wil verwijderen ; mannen als E. Allewaert zijn apostelen en verrichtten priesterwerk »

Als sociaal bestuurder is hij fier over zijne mannen, onder wie hij thans telt : den eerste Schepene der Stad, den ondervoorzitter van den provincieraad en een lid in 's lands hoogste wetgevende vergadering. Hij die van bij E Allewaert aan 't werk ziet, roemt vooral zijn wonderbaren ondernemings- en inrichtingsgeest en zijn onvermoeibare werkzaamheid, waartoe hij de kracht vindt in zijn diep christelijke overtuiging. Als « bevoegdheid » op gebied van sociale instellingen zal hij in den Senaat nuttig werk verrichten

« De gebeurtenis van dezen dag, zoo vervolgde hij, stelt in het licht de ontwikkeling der christen Vlaamsche democratie De oorlog heeft in alle landen voor gevolg gehad de zegepraal der nationale en democratische gedachte. Daarover mogen wij ons verheugen ; immers de ware democratie verleent aan het volk in zijn geheel en in al zijn lagen en gelederen toegang tot het politiek, het maatschappelijk, het economisch en intellektueel leven, legt aan eenieder zijn aandeel op in de maatschappelijke verantwoordelijkheid en geeft aan eenieder de gelegenheid om zijn aangeboren krachten te ontwikkelen ten bate van het algemeen welzijn. De geschiedenis overigens leert dat bloeitijdperken der beschaving juist voorkomen toen de democratie hoogtij vierde. De huidige strooming gaat onweerstaanbaar naar de democratie en de opkomende democratie zal ofwel socialitisch zijn en dan is het de Godloochening en de revolutie, of zij zal christen zijn, gesteund op de onderlinge rechtveerdigheid en liefde van alle menschen, standen en volkeren. Daarom moet alwie zijn tijd en zijn plicht verstaat, meewerken tot de ontwikkeling der christen demokratie ; dan staat ons een schoone toekomst te wachten ».

Deze rede maakte diepen indruk op de aanwezigen.

E. Allewaert zichtbaar ontroerd, bedankte allen die tot dit feest hadden meegewerkt, beloofd in den Senaat te ieveren voor de katholieke en voor de werkliedenbelangen, stelde zich ten dienste voor allen, werklieden, burgers en landbouwers en richtte ten slotte een oproep tot de jongeren, immers veel werk en strijd staan ons nog te wachten eer wij de eindze gepraal behalen.

Onder het spelen en het zingen van den Vlaamschen Leeuw ging de vergadering, uiterst voldaan, uiteen. Zulke bijeenkomsten doen deugd, immers zij versterken de kracht en de eenheid der katholieke partij.

De overdrachtsbelasting.

Over de overdrachtsbelasting wordt tegenwoordig veel gesproken en elk vertelt wat hij hooren zeggen heeft, 't zij het waar of onwaar weze.

Wij denken dat het nuttig zal zijn hier de groote principen dier belasting zoo kortbondig mogelijk uiteen te zetten en er eenige voorbeelden te laten op volgen om de wet duidelijker te maken bij onze lezers.

Beginnen wij met te zeggen dat elke verkoop gedaan door eenen handelaar *in 't klein* door eenen *particulieren* of werkman die koopt voor zijn persoonlijk gebruik of voor datgeen van zijn huishouden *altijd vrij* is van de belasting of taks.

Maar de taks zou *wel verschuldigd zijn*, indien de meubelen, voorwerpen of koopwaren, aangekocht door onverschillig wie, bestemd zijn voor een nijverheids-, handels- of landbouwgebruik.

Het is dus van het grootste belang voor handelaars, verkoopers in 't klein en koopers, een verstandig onderscheid te maken tusschen hetgeen men koopt voor eigen gebruikt of om voort te verkoopen.

Wat men koopt voor eigen gebruik is vrij van overdrachtstaks en de verkooper heeft het recht niet die belasting of taks aan den kooper te rekenen.

't Is hetgeen nochtans voorvalt in sommige gevallen, en zoo gebeurt het dat verkoopers eenen taks doen betalen welke de kooper niet schuldig is. Dat is eene verkeerde toepassing der wet.

In het algemeen is de taks niet verschuldigd, wanneer een bijzondere of een handelaar handelt als privaat persoon en levensmiddelen en voorraad van allen aard koopt zooals : Kolen, brandhout, wijn. bier, likeuren, kleederen, tapijten, pelsen. linnengoed, beddegoed. juweelen, reukwerken, huismeubelen, meubelen voor slaapkamers, salons, keukengerief, schilderijen, porcelein, kunstwerken, bloemen, planten, automobielen, rijtuigen. paarden, voeder voor huisdieren, tabak, sigaren, essencen, speelgoed voor kinderen, boeken, pianos, gramophonen, wapens, bootjes, speeljachten, enz. ; zelfs wanneer het bedrag der facturen verscheidene honderden duizenden franken zou beloopen.

Er dient opgemerkt dat die vrijstelling van taks ook geldig is voor koopwaren gekocht in den vreemde, wel te verstaan indien zij gekocht worden in dezelfde voorwaarden, want de wet maakt geen onderscheid wanneer men voor eigen gebruik eenige vaten Bourgogne of witte wijn koopt in Frankrijk of in het Groot-Hertogdom Luxemburg In alle geval is de overdrachttaks niet verschuldigd en de douane mag er de betaling niet van eischen.

Maar, wanneer de gekochte koopwaren, 't zij in Belgie, 't zij in het buitenland, moeten dienen of gebruikt worden voor een nijverheids-' handels- of landbouwnoodwendigheid, dan is de taks wel verschuldigd, alhoewel men het gekocht heeft om voort te verkoopen, want, in dat geval is er geene spraak van persoonlijk of privaat gebruik, maar van koopwaren die dienen om voort te brengen.

Eenige voorbeelden.

Aankoopen van oliën, vet, essencen, automobielen, auto-kamions, rijtuigen, bureelmeubelen, bureelbenoodigheden, boeken en drukwerken, kolen, veewarmtoestellen, gedaan door eenen voortbrenger of eenen handelaar met het oog op zijne fabriek of zijn magazijn, dus niet voor zijn persoonlijk gebruik, moeten den taks betalen

Aankoopen van landvetten. zaden, maïs, haver, hooi, gruis. enz gedaan door eenen landbouwer of eenen veefokker, die voortbrengt om te verkoopen, moeten den taks betalen.

Aankoopen van wijn, likeuren of levensmiddelen, gedaan door eenen hotelhouder en herbergier voor handelsverbruik, betalen den taks,

Brouwers en wijnbouwers zijn verkoopers in 't klein (détaillants, wier verkoop van bier en wijnen aan bijzonderen niet belastbaar zijn ; maar wanneer diezelfde brouwers en wijnhandelaars leveren aan hotelhouders en herbergiers, dan moet de taks betaald worden wanneer het bedrag der levering de 30 fr overschrijdt.

Ten slotte zij herinnerd dat de faktuur niet bekleedt moet zijn met den kwijtschriftzegel, indien zij reeds den zegel der overdrachtsbelasting draagt.

N. B. De voorbeelden in dit artikel aangehaald, zijn getrokken uit een schrijven van M. Clement Thiry, den gekenden leeraar en expert in boekhouding.

Nog een woord op en weg.

De kiezingen zijn voorbij, de kiespropaganda is t'enden. We mogen dus nu een beetje vrijer spreken dan eertijds zonder het uitzien te hebben breekspel te zijn, of personen te willen misdoen.

Een woord nu over politieke toestanden.

De aap en 't eekhoorentje waren te gare op roof uitgegaan en hadden een stuk kaas gestolen. Als ze nu daarmee 't huis kwamen moest de buit verdeeld worden! elk zijn gewichte. Meester aap brak het stuk in tweeën, en legde de brokken op de platen van de weegschale; de eene was te zwaar en sloeg deure.

Z' is te groot zei meester aap : en hij zette er zijne groote apentanden in en beet er een ferm stuk uit.

Ze was toen te kleene en hij ging de andere te keere, en alzoo overhands totdat de eekhoorn geware wierd dat er niets en ging overblijven, en wegliep met het stuk dat hij krijgen kon.

In de politieke wereld gaat het ook een beetje alzoo, als er te wegen en te deelen is. 't Is raar dat het van den eersten keer juist is. z' En doen niet lijk de aap die effenaan opeet om 't juiste te krijgen maar ze trekken eene brokke van de eene schale weg om ze in de andere te leggen, en 't is toen de andere die deureslaat.

En zoo ook overhands

Vroeger zat de Kamer vol rechtsgeleerden

De wetten die zij stemden waren goed opgesteld, ieder woord gewikt en gewogen. De besprekingen waren zakelijk. en de wet zei wat zij ze wilden doen zeggen iedereen verstond ze.

Doch waren de wetten als wetten goed z'en waren niet altijd aangepast aan de practische noodwendigheden van 't leven.

Wat kent een advokaat van handel, van nijverheid, van werk, van landbouw en van geldwezen ? zei men.

't Moeten pratieke menschen in de Kamers komen, nijveraars, handelaars, landbouwers, werklieden, enz. enz.

Die hervorming begon in te komen, en uit een werkinge, die te lang is om hier beschreven te worden zijn we eindelinge gekomen aan 't gene wij nu hebben, te weten de standsvertegenwoordiging

Zij heeft haar goed in.

Eerst een practisch nut voor de kiezingen. De standen die wel georganiseerd zijn stemmen als een man voor hunne vertegenwoordigers, en zoo gaan er weinig stemmen verloren.

Dan in de Kamers zelf : 't zitten veel mannen ten volle op de hoogte der noodwendigheden van den stand dien ze vertegenwoordigen. Dat ook heeft zijn weerde.

Doch 't en is niet al voordeel dat eraan is. Om wetten te maken, of zelf om ze te beoordeelen en te stemmen is er ook een zekere kennis van de rechten vereischt. De bevoegdheden die wij naar de Kamers zenden en hebben ze niet altijd.

Waren de wetten vroeger als wet door den band onberispelijk, al is 't dat ze niet altijd op de hoogte waren der toestanden. ze zijn nu misschien op de hoogte der toestanden maar als wet zijn ze verre van correkt te zijn.

Duister soms, dubbelzinnig, onklaar, ze zijn eene oorzake van processen zonder einde, waar iedere rechter oordeelt volgens dat het hem invalt, soms vandage eens en morgen anders.

Bij zooverre dat we mogen vragen of de weegschale niet een beetje te verre door en slaat langs den kant van de bevoegde mannen

Zouden we niet beter zijn met wat advokaten meer ?

Ons gedacht is : standsvertegenwoordiging is eene goede zake als ze niet overdreven en wordt

Om eenen stand wel te vertegenwoordigen en is 't niet volstrekt noodig dat men aan den stand toebehoore.

Te Brugge voor den gemeenteraad stelden de werklieden als een hunner kandidaten 'nen groothandelaar, en ze aanzien hem als hunnen besten vertegenwoordiger.

De boeren hier hebben Sap, die proffessor is aan de hoogeschool te Leuven, en financier.

Ge zegt misschien : ze zijn er wel mee met zulk eenen vertegenwoordiger, hij en is nooit in zijn arrondissement te zien.

Dat is precies een spreuke waarop ik een bemerkinge zou willen maken.

Sedert nen tijd van hier begint men de volksvertegenwoordigers te beschouwen als een soort commissionarissen tusschen het arrondissement en 't ministerie.

Ze vertegenwoordigen 't volk niet meer om het land te bestieren en wetten te maken maar om naar Brussel te gaan een postje vragen voor den zoon van Pier, vrijstellinge van de soldaten voor den zoon van Jan, en kwijtscheldinge van een pensejagersboete of verlossinge uit het kot voor den zoon van klaai of koben.

Is een volksvertegenwoordiger ten dienste van 't volk men aanziet hem als goed anders men oordeelt hem als slecht.

Dat is eene jammerlijke misse.

Daar is immers in 't land nog wat anders te doen dan ten beste te spreken in het ministerie. Wij moeten ook mannen hebben die op de hoogte zijn, die bekwaamheid hebben en studeeren, die kunnen spreken en voet bij stake houden tegen liberalen en socialisten : die kunnen werken in de secties der kamer waar 't wetgevend werk bereid wordt, die invloed hebben en goede gedachten kunnen doen doordragen ; die kunnen optreden als verslaggevers en hunne gedachten verdedigen, die in tijd van nood bekwaamheid hebben om minister te zijn

En 't wil nu juist lukken dat de mannen die dat al kunnen en die dat doen soms geen tijd meer over en hebben om geheele dagen ten dienste te zijn van hunne kiezers en de beenen van onder hun lijf te loopen voor honderd dingen en nog. Pier, Jan en Klaai kunnen daar bate uittrekken doch of de algemeenheid daarmede gediend wordt dat is entwat anders

Eerst bekwaamheid en zorge voor 't algemeen welzijn, en toen als er tijd overschiet diensten bewijzen

Ge zult met mij bekennen dat er weinige zijn gelijk onze Baron Karel

Door zijn bekwaamheid heeft hij vroeger als volksvertegenwoordiger en nu als senator een groot gezag verworven, meer dan eens heeft hij opgetreden als verslaggever en hij wist altijd zijne gedachten zakelijk en behendig te verdedigen, en er is zelfs nog sprake geweest hem aan het het hoofd van het ministerie van arbeid te stellen om zijne groote bevoegdheid in die zaken.

En toch vindt hij tijd om de gedienstigste te zijn van al onze vertegenwoordigers.

Maar waar znlt ge nog zoo eenen kostelijken man vinden. Een is er, 't zijn er geen twee.

Ware 't niet beter anders geschikt ?

Een of twee volksvertegenwoordigers zouden hun die kleine belangen aantrekken de andere zouden 't ernstig werk bereiden en doorvoeren, ongestoord van al die kleinigheden en zoo zouden onze gemeene belangen met zooveel te meer gezag in de kamer verdedigd zijn.

Voor eenige oogenblikken aandacht.

De kiezers van den Staat Noord-Dakota in de Vereenigde Staten van Noord-Amerika, gaven, in de kiezingen van 1916 de meerderheid aan de socialisten. Deze begonnen onmiddelijk met het inrichten van het Roode Aardsch Paradijs — de kiezers hadden het gewild, meenden de leiders.

Voor de boeren werden Staatsbanken opgericht, graan-elevators of zuigers, groote maalderijen, een sijndikaat van bouwwerklieden en 27 winkels waar men alles kon krijgen. Dat alles kostte maar 400.000 dollars, dan 2 miljoen. — nu ongeveer 5 miljoen.

Intusschen zijn de belastingen driemaal zoo hoog als vroeger ; de Staatsbank kan niet meer betalen ; het bouwsyndikaat werkt niet ; de winkels zijn failliet ; de Staatsverzekering kan aan hare verplichtingen niet voldoen tenzij met groote vertraging ; de maalderijen hebben het eerste jaar meer verloren dan ze gekost hebben.

't Is daar nu weer kiezing geweest. De kiezers van Noord Dakota hebben de socialisten bedankt, ofte hunnen kaszaart gegeven, gelijk de Belgische kiezers dat ook gedaan hebben op 20 November.

In die roode Aardsche Paradijzen staan te veel distels en doornen

TE BEKOMEN TEN BUREELE VAN 'T BLAD.

Schoone gedrukte en gesteendrukte fakturen. — Hoofden van brieven en allerhande drukwerken alsook dag- en grootboeken. — Copie de lettres — Classeuragendas en aanteekeningskalanders voor 1922

Groote keus van gewone en fantaisie visietkaarten.

STADSNIEUWS.

Morgen Zondag ter gelegenheid van het Sint Ceciliafeeest zal het muziek der Congregatie om 5 ure 's avonds een muziek-avondfeest geven, de eere- en werkende leden der Harmonie en hun huisgezin aangeboden.

Maandag 19 December om 8 1/2 ure zal een Solemneele Mis gezongen worden tot geestelijk en tijdelijk welzijn der Maatschappij hare eere- en werkende leden, alsook de afgestorvene leden en weldoeners

Retraite voor de Jongelingen.

Zooals voorgaandelijk zal dees jaar eene retraite gepredikt worden in de kapel der Congregatie van de Jongelingen, waartoe AL de Congreganisten en andere jonkheden tot de Congregatie niet toebehoorende ook uitgenoodigd zijn. Het is de Eerw. Pater Hypoliet, Capucien die er het woord Gods zal verkondigen. De naam van Pater Hypoliet is genoeg gekend in Iseghem om te weten dat alwie er aanhoud welgepaste, klare en zielroerende sermoenen te hooren naar Pater Hypoliet zal gaan luisteren,

E. H. De Baecker zorge voor stoelen en banken om al dat volk te plaatsen want het schijnt dat ze van ten allen kante opkomen uit geheel de stad en te lande, zelve dat er zijn die 't zullen riskieren van Emelghem en andere omliggende parochien om ook een plekschen te hebben.

Voor den oorlog hadden de retraiten der Jongelingen-Congregatie altijd bijzonderen grooten bijval, en velen die reeds jaren de Congregatie verlaten hadden hielden er nog aan die geestelijke afzondering bij te wonen.

De oefeningen zijn uitermate wel geschikt opdat ze eenieder wel zoude kunnen volgen.

Donderdag 22 December. — 's Avonds, te 7 uren : « Veni Creator » — Lof — Openingssermoen.

Vrijdag 23. — 's Morgends 1/4 voor 6 ure : H. Mis en daarna Sermoen.

Binst de H. Mis en na het sermoen zal de H. Communie uitgedeeld worden. De morgendoening zal 1/4 voor 7 uren geindingd zijn.

's Avonds te 7 uren : Lof en Sermoen.

Zaterdag 24. — 's Morgends 1/4 voor 6 uren. H. Mis (H. Communie) — Sermoen (H. Communie).

's Namiddags biecht in de kerken.

's Avonds : te 7 ure : Lof en Sermoen.

Zondag 25, Hoogdag van Kerstdag. — 's Morgends te 6 uren : Drie gelezene Missen. (De Retraitanten voldoen aan hun Zondagplicht). Onder de eerste en tweede mis wordt de H. Communie uitgedeeld. — Na de eerste mis kort Slotsermoen.

's Avonds te 4 uren : Lof — Opdracht — Pauzelijke zegen — Te Deum ; te 5 uren : Gezellige bijeenkomst : Voordracht met licht beelden.

BOOMTEELTKRING Iseghem.

Verleden Zondag wierd de eerste der reeks voordrachten gehouden in de gewone zaal van 't Damberd, Gentstraat. Er waren veel liefhebbers en kweekers gekomen van Iseghem en omtrek. Maar 't zouden er veel meer moeten zijn, bijzonderlijk van den buiten. Spreker is klaar en duidelijk in zijn voordracht, en gemakkelijk vatbaar voor eenieder. De fruit en boomteelt is een winstgevende zaak voor den landbouw en een aangenaam tijdverdrijf voor de liefhebbers en hunne familie. Er worden door 't ministerie van landbouw nuttige pogingen gedaan om in de de Vlaanderen goede soorten van fruitboomen te zoeken die best schikken voor de planting, den groei en de opbrengst. In die lessen wordt dit de aanhoorders bekend gemaakt, alsook het aanleggen van fruit- en moestuinen, hunne bemesting en onderhoud der boomen en planten. Wie iets degelijks hierover wilt vernemen volgt die lessen. De ingang is vrij en kosteloos.

Morgen Zondag 18 December, om 3 ure namiddag, 2e les over den kweek en snoei van den wijngaard - soorten - planting - onderhoudszorgen, enz.

Eene ongehoorde daad.

M. Remi Vandeputte-Vanhaverbeke heeft op zijne steenbakkerij over eenige jaren eenen grooten steenput gemaakt die zeer goed klaar en zuiver water bevat. Daar er nu een overgroot watergebrek is, stelde hij dezen waterput ten dienste van zijne geburen der Krekelstraat en omtrek. Veertig tot vijftig menagien haalden daar dagelijks het noodige water voor hun huisgezin. Verledene weke heeft een kwaaddoener petrole in den put gegoten en alzoo al 't water bedorven. De zaak is deze dat M. Vandeputte persoonlijk zelve daar weinig mede gestraft is, maar wel zooveel menschen uit het gebuurte die daar mochten water halen. Zulke ongehoorde misdadigers behoorden gekend en gestraft te worden naar verdienste.

→ KERSTFEEST ←

Te bekomen bij

J. DE BUSSCHERE-BONTE

Rousselarestraat, Iseghem.

Alle slach van KERSTDAG KRIBBEKES

en GESCHENKEN alsook

een groote keus van Kerstdagkaarten.

Burgerstand -- Iseghem

GEBOORTEN :

Antoine Herman, zv. Alfons en Elisa Hullebusch. — Daniel Verfaillie, zv. August en Emma Rigole. — Gerard Lippens, zv. Camiel en Valerie Segers. — André Deblauwe, zv. Jules en Maria Beheydt. — Ivonne Fossez, dv. Marcel en Maria Schacht.

STERFGEVALLEN :

Verhalleman Leonard, 81 j. wed Vandevelde Stephanie. — Dejonckheere Francisca, 82 j. wed. Casteleyn Theresia.

EMELGHEM.

GEBOORTEN :

Eulalie Vanmarcke, dv. Cyriel en Clementine Adam. — Irma Strobbe, dv. Cyrille en Magdalena Corneillie — Raphael Adam, zv. Arthur en Marie-Louise Veys. — Louisa Vandergunst, dv. Maurice en Julia Stragier. — Julia Delbeke, dv. Arthur en Elisa Canet.

STERFGEVALLEN :

Maria Deforche, 90 1/2 j. wed. Francis Dumortier.

HUWELIJKEN :

Medard Oosterlinck, landb. en Juliana Roelens, landb.

EMELGHEM.

Morgen Zondag 18 December om 4 1/2 in het Lokaal der School **Luisterlijk Avondfeest** gegeven ten voordeele van een liefdadig werk.

Het zeer boeiend drama **" Een Verlosser ,,** zal er opgevoerd worden alsook eenige der schoonste en aangenaamste Vlaamsche liederen.

Prijzen der plaatsen : 2 fr. en 1 fr.

Er wordt veel volk verwacht.

INGELMUNSTER.

Een bende dieven hebben op deze gemeente een uittochtje gedaan. Tusschen Zaterdag en Zondag nacht, in de Iseghemstraat braken zij de watervensters open bij Camiel Vanreysel en stolen 600 fr. en twee velos, verders bij Depreitere stolen een velo 6 fr. en een koekebrood. In drie andere huizen werden zij gestoord, doordien de bewoners gerucht hoorden en de dieven verjoegen. Denzelfden nacht tusschen 3 en 4 u. wierd ook een velo gestolen op de hofstede der kinders Maelfait Doelstraat.

Ingelmunster -- Gemeentesekretaris

wettelijke wedde, aanvragen aan het gemeentebestuur vóór 4 Januari 1922.

Nieuwjaargeschenken !!

TE BEKOMEN TEN BUREELE VAN 'T BLAD

Een overgroote keus van

Nieuwjaarkaarten en Nieuwjaargeschenken

zooals :

Portemonnaies, Portefeuillen, Étuis voor Cigaren en Cigaretten, Tabakbeurzen, enz.

Groote keus van prachtige Missels en gewone Kerkboeken.

Rozenkranzen in nacre zilver en vermeil Juweeldozen,

Naaidozen, Schrijfdozen, Compasdozen, enz.

Schoone Inktpotten in marmer, koper en metaal.

Prachtige papeteriedozen, Buvards.

— — Albums voor Postkaarten. — —

Komt zien naar onze uitstelling

-:- Rousselarestraat, 97, Iseghem -:-

Bericht aan de Schoenmakers.

TE KOOP aan zeer voordeeligen prijs eene KAPMACHIEN voor zolen en hielen met alle slach van toebehoorten. Zich wenden bij **G. Tilioor, 17,** Berten Plaats, Poperinghe.

TAARTEBAK op 25 December 1921

IN TRANSVAAL

bij Alois Delaere, Hondstraat, 15.

STAD ISEGHEM.

Aanbesteding van den Reinigheidsdienst

Het College van Burgemeester en Schepenen der Stad Iseghem, maakt bekend dat er op

Donderdag 22 December 1921

om 5 ure namiddag, ten Stadhuize zal overgegaan worden, mits nadere goedkeuring, tot de openbare aanbesteding voor het verzamelen en vervoeren der vuilnissen van den Reinigheidsdienst der Stad.

De borgtocht is bepaald op vijfhonderd franken.

De aanbesteding zal geschieden bij aanbevolen brief op het postkantoor besteld ten laatste den 21 December, onder dubbel omslag, waarvan de buitenste het adres zal dragen van den Heer Burgemeester van Iseghem en de woorden « Aanbesteding Reinigheidsdienst » en de binnenste « Aanbieding voor de aanbesteding van den Reinigheidsdienst ».

Het kohier van lastvoorwaarden ligt ter inzage der belanghebbenden in het Stedelijk Sekretariaat alhier te rekenen van heden.

Iseghem, den 8 December 1921,

Bij Bevel

De Sekretaris, A. WERBROUCK.

Burgemeester en Schepenen, Cyr. STAES.

GEMEENTE RUMBEKE.

EIGEN HEERD, Samenwerkende Maatschappij voor goedkoope woningen te Rumbeke.

AANBESTEDING

voor het bouwen van een groep van 12 Woonhuizen

te Rumbeke Wijk " Goede Koop ,,

Bedrag van het bestek : 247.391 fr. 63.

Plans, bestek en lastencohier liggen ter inzage ten bureele Hoogstraat, 3, Rumbeke, alle werkdagen van 8 tot 4 ure.

Zij zijn te bekomen : de plans tegen 50 frank ; bestek en lasten echter tegen 25 frank,

De aanbiedingen op zegel moeten verzonden zijn per aanbevolen brief aan het adres van den heer Notaris Devos Voorzitter der Maatschappij EIGEN HEERD, Rumbeke en toegekomen zijn ten laatste den 4 Januari 1922.

De opening der aanbiedingen zal plaats hebben ten Gemeentehuize van Rumbeke den 6 Januari 1922 om 10 ure en half voormiddag.

Inlichtingen ten bureele en bij den bouwmeester Heer GEORGES VAN KERCKHOVEN, 2, Rue des Trois Ponts te Auderghem.

OOST-WEST, T'HUIS BEST... want.-. ZOOALS HET KLOKJE T'HUIS TIKT, TIKT HET NERGENS. — Waarom uw geld in vreemde handen en tegen vreemde waarden laten, wanneer gij in uwe streek achtbare en vertrouwbare Vertegenwoordigers vindt, die gij sinds jaren kent, en U met de meeste bereidwilligheid en kosteloos, alle inlichtingen zullen geven.

Verzekerde uitzettingen op

a) Spaarboekjes op zicht aan 3.60 %
b) Spaarboekjes voor 5 jaar aan 4 %
c) Kasbons voor 5 jaar aan 4 1/2 %
d) Grondobligaties 10 jaar aan 's jaars. — **Alles vrij van Taksen.** 5 %
e) Check-Rekeningen op zicht.
f) Leeningen op Vaste Goederen, alleen in eersten rang van Hypotheek.
g) Uitwisseling van vreemde munten en koepons, koop en verkoop van Fondsen, Inschrijvingen op Leeningen, en allerhande finantiële zaken aan de voordeeligste voorwaarden.

Antwerpen's Bouw- & Hypotheekbank

Naamlooze Maatschappij.

Kapitaal : VIJF MILJOEN FRANKS.

Zetel : XII-Maandenstraat, Nr 13, ANTWERPEN.

Gesticht in 1909. — Postcheck-Rekening 019.

Telefoon 3081.

AGENTEN :

Mr Florent Behaeghe-Mulier

Gemeenteontvanger,

Van den Bogaerdelaan, 13, **Iseghem.**

Mr Achille Tanghe

Hoofdonderwijzer, **Emelghem.**

Mr Jules Oost

Handelaar, **Winckel St Eloi.**

N. B. — Waar de Maatschappij niet vertegenwoordigd is, kunnen alomgeachte personen zich voor een agentschap aanbieden.

Openbare Verkooping van

WOONHUIZEN

uitmakende eene TWEEWOONST

te ARDOYE, nabij de Liester.

Meester **H. Vande Moortele,** Notaris te Gent, zal openbaarlijk verkoopen :

ARDOYE.

Koop I. — Een WOONHUIS met afhankelijkheden zijnde de westkant eener tweewoonst, 38 a. 5 ca. medegaande erve Kadaster Sectie C, nummers 1300c en ex 1300d.

Bewoond door Charles Buyse tot 1 Nov., mits 220 fr. 's jaars.

KOOP II. — Een WOONHUIS met afhankelijkheden, zijnde den oostkant eener tweewoonst, met 45 a. 5 ca. medegaande erve, Kadaster Sectie C, nummers 1299, 1298 en ex 1300d.

Gebruikt door Charles Buyse, tot 1. Oct. mits 220 fr. 's jaars.

KOOP III. — Eene PARTIJ ZAAILAND groot 34 a. 80 ca. Kadaster Sectie C, nummer 1286g. Gebruikt door Charles Buyse tot 1 Oct.

Recht van Samenvoeging — 1/2 0/0 Instelpenning.

INSTEL : Donderdag 29 December 1921,

OVERSLAG : Donderdag 12 Januari 1922, telkens om 2 ure (3 ure stipt) bij Vermaete, in " HET HOF VAN COMMERCE „ Emelghem-DAM.

De koopers worden verzocht zich te voorzien van hun huwelijksboekje of van een uittreksel uit hunnen geboorteakt.

Openbare Verkooping
van een schoon
WOONHUIS
ten dienste van winkel
in de Marktstraat, en van eene
TWEEWOONST
met medegaande LAND
Wijk Sloore, te ISEGHEM

De Notaris **Le Corbesier** te Iseghem zal openbaar verkoopen :

STAD ISEGHEM

Koop I. — Een **Huis**, zijnde de westkant der tweewoonst, met afhanklijkheden en medegaande land, staande en gelegen wijk Sloore, groot 34 a. 57 cent., Sectie C, nrs 370d en deel van 369b.
Gebruikt door heer Alois Parmentier tot 1 November 1922, mits 240 fr. 's jaars.

Koop II. — Een **huis**, zijnde de oostkant der tweewoonst, met afhankelijkheden en medegaande land, staande en gelegen wijk Sloore, groot 33 a. 77 cent., Sectie C, nrs 367a en deel van 369b.
Gebruikt door heer Alois Simoens tot 1 November 1922, mits 264 fr. 's jaars.

Koop III. — Een schoon **Woonhuis**, ten dienste van Winkel, met medegaande magazijn in de Marktstraat, groot 1 a. 52 cent., Sectie A, nr 289.
Gebruikt door heer Cyriel Dumortier tot 1 Maart 1923, mits 492 fr. boven de lasten.

ZITTINGEN :

TOESLAG : op Woensdag 28 December 1921, om **2 ure** namiddag ter herberg "*De Gouden Leeuw*", bewoond door M. Valère CLEMENT.

De koopers zijn verzocht zich te voorzien van hun huwelijksboekje of van een uittreksel uit hun geboorteakt.

UIT TER HAND TE KOOP
een groot
WOONHUIS met HOF
kunnende dienen voor WINKEL
Gelegen in de ROUSSELARESTRAAT, 181

Zich te bevragen bij A. PARMENTIER, Molenstraat, n. 4.

Sigaren, Sigaretten en Tabak
BIJ
Michel Dalle-Devoldere
Rousselarestraat, 55, ISEGHEM
Schoone Nieuwjaargeschenken
alsook groote keus van bakjes van 4, 6, 10 Sigaren der beste merken.

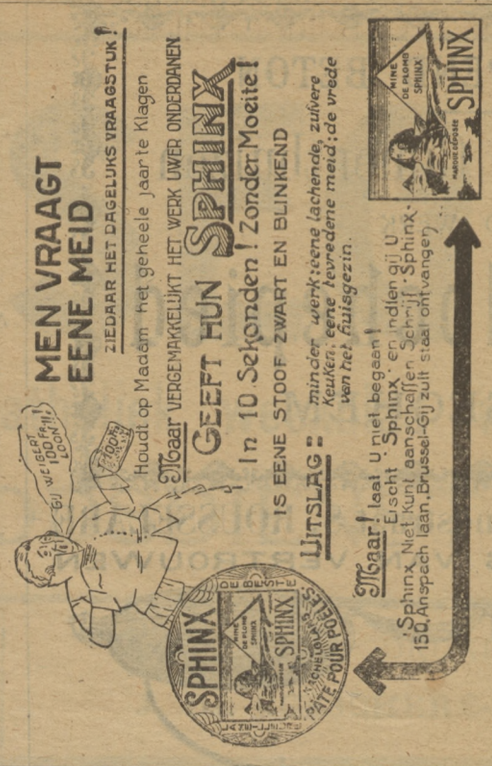

Société Générale de Belgique

Kapitaal . . .	Fr. 62,000,000
Voorbehoud . . .	» 145,099,540,45
Maatschappelijke som .	» 207,099,540,45

Stortingen op de Spaarboekjes gevende 3 o/o intrest zuiver van belastingen

Voor alle inlichtingen zich wenden tot de
-:- Banque de Courtrai -:-
AGENTSCHAP DER
SOCIÉTÉ GÉNÉRALE DE BELGIQUE

BIJHUIZEN te : Audenaerde, Avelghem, Cortemarck, Dixmude, Iseghem, Lichtervelde, Meenen, Moescroen, Poperinghe, Ronse Rousselare, Sotteghem, Thielt, Vlamertinghe, Waereghem, Yper.

" DE BANQUE DE COURTRAI " is aangesteld om de KASBONS DER STAD KORTRIJK 5 0/0 1917 UIT TE BETALEN AAN PARI of ze te VERNIEUWEN voor een termijn van 5 jaar aan den intrest van 6 PER HONDERD 'S JAARS.

Wie Geld
noodig heeft om te bouwen of huizen te koopen, wende zich in volle vertrouwen tot
ALFONS DEVOS
10, TRAPSTRAAT, 10
BRUSSEL.
Leeningen op Hypotheek. — Verzekeringen. — Volstrekte geheimhouding verzekerd.

KOOPT UWE NIEUWJAARGESCHENKEN
BIJ
C. Bourgeois-Wybo
29, Marktstraat, ISEGHEM.
Alle slach van Rookersgerief
Groote keus in Lederwaren
Reukwerken en Haargarnituren
VOORDEELIGE PRIJZEN.

HUIS VAN VERTROUWEN.
J. Vanlandeghem-Behaeghe
Groote Markt, 21, ISEGHEM.
GROOTHANDEL
in alle benoodigheden voor mans- en vrouwkleermakers, alsook groote keus van sayette en lijnwaadartikelen.
Eenig huis voor Iseghem en omliggende voor CORSETS H. D. B.
Voordeelige prijzen voor voortverkoopers.

Corsets op Maat.
Het alomgekend Huis **HIMPE-VROMAN** die in de Nederweg gevestigd was, is sedert eenige weken **Rousselarestraat, 233** overgebracht.
Benvens **Goede Corsets** op maat gemaakt en naar de beste en laatste modellen kan men ook ten mijnen huize bekomen alle slach van **witgoed**, zooals **mans- en Vrouwhemden, lakens, cache-corsets. broeks, roks, schoone werkerskostuimen, écharpen, baaien, onderbroeks,** enz. enz.
Goed en verzorgd naaiwerk.
TROUWE BEDIENING EN VASTE PRIJS.
HIMPE-VROMAN.

Henri Ghekiere-Dejonghe
Maneghemstraat, 126, ISEGHEM
gelast zich met het SLACHTEN VAN KOEIEN en ZWIJNEN te Iseghem en omliggende gemeenten.

Te Koop schoone **KOOKSTOOF** met 2 ovens en 2 onderovens, adres ten bureele van 't blad.

SCHOONE KEUS VAN
Regenmantels -- Impermeables
voor Heeren, Damen en Kinders.
Voor Damen van af 45 Fr
IN SATIJN 125 FR. EN MEER.
In wolle Gabardine 88 Fr.
TROUWE BEDIENING.
JANSSENS Gezusters
Brugstraat, 6, ISEGHEM.

WASSCHERIJ en STRIJKERIJ
Lifard Vandaele-Callens
248, Rousselarestraat, ISEGHEM
AANVAARDT ALLE WASCHGOED.
Op aanvraag wordt het waschgoed afgehaald en 't huisgebracht.
TROUWE BEDIENING.

ELKEN VRIJDAG
Stokvisch en Moluwe
OOK VERSCHE VISCH
Drooge en Ingelegde Haring
bij Isid. VANBEYLEN-VANBESIEN
16, Wijngaardstraat, ISEGHEM.
Vermindering van prijs aan voortverkoopers.

MARKTPRIJZEN.

KORTRIJK 12 Dec. — Haver, 70 tot 00 peerdeboonen, 70 tot 00; aardappelen, 35 à 40 Boter 14-00,00 fr. de k ; eieren 't stuk, 0,77-000, koolzaadolie, 250 tot 000; lijnzaadolie, 170 tot 000 ; koolzaad 100 tot 000 ; lijnzaad, 75 tot 000; koolzaadkoeken, tot 00 ; lijnzaadkoeken 00 ; sodanitraat, 77.00 ; ammoniak, 83.00 suikerij, 105 tot 00 ; duivenboonen, 000 tot 000 hooi, 30 tot 40; strooi, 10 tot 12.

Men Vraagt
HOUTDRAAIER bij Valère BOUREZ-KESTELOOT
Borstelfabrikant Iseghem

-:- Technisch Bureel W. VERCOUTERE -:-
18, Veldstraat, 18, GENT

TELEFOON : Bureel : 2949 (7-12, 14-18 ure) Bestuur : 2968 — Telegramadres : BETARMÉ, Gent.

Studie van gebouwen in gewapend beton
Nijverheidsgebouwen.
Yzerconstructie. Leiding van zulkdanige werken.
Expertise en onderzoek van materialen.

Voor heeren Bouwmeesters en Aannemers voorontwerpen zonder verbinding.

Technisch-bestuurder : D. M. de NORONHA, Civiel Ingenieur A. I. G.
Raadgevend-Ingenieur : Hoogleeraar MAGNEL.

Wederlandsche Tentoonstelling der Bouwnijverheid, Gent 1921 : GOUDEN MEDALIE

Filiaal : 5, de Pélichystraat, te ISEGHEM. Tefefoon, 14
W. VERCOUTERE, Bouwkundige-Ingenieur A. I. G.

Zenuwachtige Afmatting en Slechte Spijsverteering.
Zwakte, slapeloosheid en vrees van eten. Genezen door de Dr. Cassell's Tabletten.

Mme. Thorp.

Mevrouw M. E. Thorp, 9, Meadow-place South Lambeth, London, S.W.8, zegt: "Ik verliesde al mijne krachten en wierd verschrikkelijk zenuwachtig, ik verzwakte bij oogenzicht. Het kleinste ding dat ik doen moest koste mij groote moeite, het was mij zelfs te veel voort te gaan. Na geëten te hebben voelde ik pijnen, en dit bracht weldra erge slechte spijsverteeringen voort; den aanval van winden was zoo hevig dat ik waarlijk vreesde het minste voedsel in te nemen. De slapeloosheid verzwakte mij nog meer. Ik had geene krachten meer en miste alle moed. Ik beproefde ellerlei geneesmiddelen maar niet één gaf mij verzachting, wanneer ik bij toeval de Dr. Cassell's Tabletten ontving. Weinige tijd na ze gebruikt te hebben, voelde ik me veel beter, ik was minder zenuwachtig, mijne gezondheid verbeterde op ongevoelige wijze en heden ben ik in zulken toestand, dat ik me nooit zoowel gezond gevoeld heb. dan heden. De slechte spijsverteering is radicaal genezen, ik eet al wat het zijn wille en ik mag zeggen dat mijne slaaprust altijd goed is.

Dr. Cassell's Tabletten

PRIJS 3 FR EN 7,50FR.
het groot model bevat drie maal het kleine. Verkocht door de apotheken in alle wereldddeelen. Vraag de Dr. Cassell's Tabletten en weigerd alle namaking.

Universeel familie geneesmiddel tegen :
Zenuwafmatting, Slapeloosheid, Hartkloppingen, Zenuwzwakheid, Bloedgebrek, Levensafmatting, Zenuwoorsteking, Slechte spijsverteering, Zenuwachtigheid, Neurasthenie, Uitputting, Nierenziekte

Bijzonders aanbevolen aan de voedende moeders en aan de personen die de kritische tijdvakken van het leven doorgaan. Dexter Cassell's Co., Ltd., Manchester, England
Algemeen depot voor België en het Groot Hertogdom:
Maison Louis Sanders, 22, Rue de la Glacière, Brussel.

NEEMT TWEE TABLETTEN.
bij het slapen gaan en ge zult bemerken hoe goed ge slapen zult; vervolgd en ge zult weldra de vreugde kennen kracht en gezondheid te bezitten.

Te koop te Iseghem bij den Apotheker LALEMAN, 2, Brugstraat.

NIEUWJAARGESCHENK !
Met Nieuwjaar kan men aan familieleden en vrienden geen NUTTIGER GESCHENK geven dan een
SWAN-VULPEN
ONVERSLIJTBAAR ! EEUWIGDUREND ! UITERST PRATISCH !
TE BEKOMEN BIJ
J. De Busschere-Bonte, Rousselarestraat, Iseghem.

Kunsttanden, Gebitten, Heelkundige tandbewerking

SPECIALITEIT VAN TANDEN OP GOUD
volgens de laatste uitvinding (zonder plaat)
Herstellen van Gebitten enz.

BERICHT : Om aan de menigvuldige vragen hunner clienten te voldoen zal Doktoor **DELCROIX** en **EDM. MOREL** van nu af te raadplegen zijn den **Dinsdag** en **Woensdag** van iedere week bij M. PIERRE BERLAMONT-ABEELE, **ROUSSELARESTRAAT, 30, ISEGHEM.**

GROOTHANDEL in MARGARINEN
RAYMOND MAES
Marktstraat, 44, ISEGHEM.

AXA

BELLA IN VRAC, KILOS 1/2 KILOS
BONA VRAC EN 1/2 KILOS
MIRA IN VRAC
EGO IN 1/2 KILOS

De Koningin der Margarinnen
MERVEILLE
beter dan boter

PILOT ENGELSCH FABRIKAAT
CURA IN VRAC EN 1/2 KILOS

PASTA
Specialiteit voor Suikerbakkers
Spoedige Bediening. Franco 't huis besteld.

CRÉDIT FONCIER D'ANVERS
HULPHUIS Rousselarestraat, 25, ISEGHEM.
Naamlooze Maatschappij — Kapitaal . 6 000.000

A. Bankrekeningen : zonder Bankloon :		B. Spaarkas :	
1° op zicht	3.50 °/o	1° op zicht	4.00 °/o
2° op veertiendaagsche rekeningen	3.85 °/o	2° op termijn van een jaar	4.50 °/o
3° op zesmaandelijksche rekeningen	4. °/o	3° op termijn van twee jaren	5.00 °/o
4° op jaarliiksche rekeningen	4.25 °/o		

AANKOOP en VERKOOP van Fransch, Engelsch en Amerikaansch Papier aan de voordeeligste wisselkoers.
Verdere inlichtingen kan men bekomen bij den Plaatselijken Beheerraad
Bestuurder : JULES CROCHON-VERHAMME te Iseghem.
Leden : Paul SCHOTTE Notaris, Ingelmunster,
Jozef SPINCEMAILLE dokter in geneeskunde Rumbeke,
Eugène VERHAMME dokter in geneeskunde Iseghem.

TE KOOP : Dubbel voordeur met opperlucht, drie vensterramen, vier vensterblinden, een bureau américain en Motocyclette, alles aan zeer voordeelige prijzen, zich te bevragen bij LÉON DRIESSENS, Melkmarktstr. 5, Iseghem.

PAS OP

voor de GRIPPE en INFLUENZA

gekenmerkt door hunne voorteekens :

– Hoofdpijn en Zenuwkoortsen

De Cachetten KEPHIL

zijn het eenige **Voorkomene** geneesmiddel dat werkelijke uitslagen geeft.

Wacht niet tot het te laat is, bij de minste hoofdpijn of zenuwkoorts neemt dadelijk een **CACHET KEPHIL.**

ALLEEN TE BEKOMEN BIJ DEN UITVINDER

Apotheek LALEMAN

Opvolger van A. Rodenbach, ISEGHEM

Huismoeders !

Voor uwe kinders zijn **TRAAN en MELKTRAAN** der Aphotheek Laleman een noodzakelijk voedsel.

KINA-WIJN LALEMAN is uitstekend voor zwakke vrouwen.

Apotheek LALEMAN, Iseghem.

A. Devos-Pillen

AANNEMER VAN VERHUIZINGEN

Rousselarestraat 130, ISEGHEM.

— Téléphoon 86 —

Regelmatigen Wekelijkschen VERVOERDIENST OP GENT.

VERTREK iedere WOENSDAG voormiddag te **10** ure **uit ISEGHEM.**

VERTREK uit GENT den DONDERDAG middag, standplaats **Hotel Picardiën** tegen de Koornmarkt.

Men aanveerdt groote en kleine vrachten, alsook bestellingen voor de tusschengemeenten.

REGELMATIGE TROUWE — — — — EN ZEKERE BEDIENING MATIGE PRIJZEN.

HANDEL IN FLESSCHENBIER

SEYNAEVE Gezusters

Kortrijkstraat, 64, ISEGHEM.

Java Sterk -- Dubbel Sterk
Westminster Stout
Schoth-ale — Pâle-ale.

Verkoop van Wijnen

HANDEL in KOLEN.

A. Lambert-Werbrouck

O. L. Vrouwstraat, ISEGHEM

beveelt zich aan voor het **maken van schoenen op maat,** uitsnijden van alle soort tigen of toebehoorten zooals : **galochen, voorvoeten, voeringen in coutil of leder ;**

Levert alle slach **onderleder** en belast zich met allerhande **Herstellingen.**

Verzorgd werk en spoedige bediening aan voordeelige voorwaarden.

BIERHANDEL in 't Klein en in 't Groot

OP VATEN EN IN FLESSCHEN

Henri Vanderheeren-Lapeire

KASTEELSTRAAT, 10

ISEGHEM

Extra Stout en Jannekens bier

van de Modelbrouwerij Gebroeders Callebaut, Wieze

- - Bock en Pilsen - -

in kleine en groote flesschen

Voordeelige prijzen. Onmogelijke Concurentie.

Jules PATTYN-PARMENTIER

Gentstraat, 52, ISEGHEM

gewezen werkman bij DÉSIRÉ SCHELDEMAN D. BUSSCHERE, beveelt zich aan tot het **plakken van behangpapier, glaswerk, enz.**

Genadige prijzen. — Trouwe bediening.

Duimpjes Almanak

— voor 't Jaar 1922 —

Te verkrijgen ten bureele van DE ISEGHEMNAAR

— Rousselarestraat, 95, ISEGHEM —

Prijs, 30 centiemen.

GEWAARBORGD GEWAPEND BETON

Specialiteit van Gepreste Cimentbuizen

SPOEDIG EN VERZORGD WERK

Amand Denys-Hochepied

Dweersstraat, 17, ISEGHEM

G. HOET-ANNE, opticien, StAmandstraat 8, ROUSSELARE

HUIS VAN VERTROUWEN

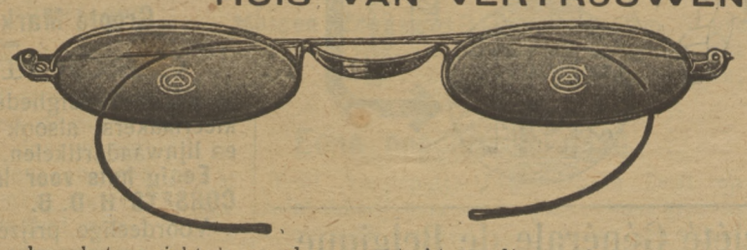

Waarom wordt het huis, G. Hoet-Anne, na 36 jaren bestaan, door de HH. Oogmeesters, meer en meer aanbevolen ?

1° Omdat het gezicht met een nieuw stelsel van gezichtaanduider goed onderzocht wordt, die ons juist het nummer van 't gezicht aanduid, om met den eersten bril die men beproeft, zoo klaar te zien als op den ouderdom van 15 jaren, en waardoor het gezicht bewaard en versterkt wordt.

2° Omdat het huis voorzien is van uitgelezene glazen en alle verschillige modellen van bril en pince-nez monturen, uit de voornaamste fabrieken van Frankrijk, Engeland en Amerika, in goud, zilver, doublé, nickel en staal, en waarvan de prijzen buiten alle concurentieën zijn. Glazen, op recept der H. H. Oogmeesters voorgeschreven, worden kunstlijk afgewerkt. Brillen en pince-nez van af 3 fr. 't stuk. Allerfijnste geslepen glazen, met fijne monturen 6 en 7 fr. GEENE WOEKERPRIJZEN.

Het huis is ook voorzien van eenen schoonen keus jumellen, longues-vues, barometers en kunstoogen; Specialiteit van thermometers voor broeimachienen, brouwerijen, baden en kernen ; maximathermometers. likeur-, sirop-, melk- en oxijde wegers. Loupen voor wevers, enz...

GERMAIN HOET reist niet meer, doch is alle dage ten zijnen huize sprekelijk en heeft noch zoon of hoegenaamd geene reizigers.

Men lette goed op ons adres :

Germain Hoet-Anne, St Amandstraat 8, tegen de Noordstraat, Rousselare.

Er is altijd een oogmeester ten ieder beschikking.

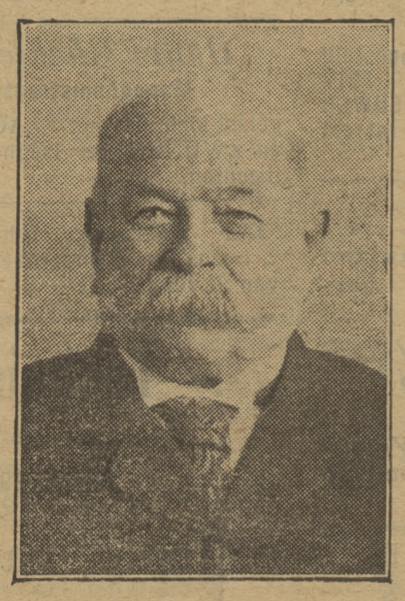

De Heer WATTS

volgens foto

Een wonderbaar geval :

Van het steen genezen op 76 jarigen leeftijd

Het is een ware triomf te zien dat levensgevaarlijke, ingewoekerde ziekten, na vier jaar lijdens, zonder heelkundige bewerking kunnen genezen worden. Al kunnen de eerste kenteekens niet van ergen aard zijn, toch is er niets pijnlijker en gevaarlijker dan een volledig ontwikkelde lendenziekte.

« Ik was behept met een vreeselijke pijn in den rug en brandende steken in de blaas. Ik werd er gansch door in de war gebracht en door een piszwakte verveeld. Op zekere oogenblikken leed ik zoodanig dat ik mij onmogelijk bukken of in 't bed omdraaien kon. Gedurende maanden verergerde mijn toestand steeds, al beproefde ik ook allerlei geneesmiddelen, doch te vergeefs. Na vier jaar had ik alle hoop op genezing verloren.

« Op zekeren dag hoorde ik over de pillen De Witt voor lenden en blaas spreken ; ik schafte mij een doosje als monster aan. Het scheen me te verlichten. Na de tweede doos werd ik uit de pisblaas van twee leelijke groote steenen en verschillende kleinere, al bedekt met scherpkantige kristallen, verlost. Dit viel op 30 December 1913, om 6 u. 's morgens, voor. Ik toonde de steenen aan den dokter, die heel verwonderd was dat zulks zonder heelkundige bewerking gebeurd was. »

Dit is de getuigenis van den Heer Watts, die op dat oogenblik 76 jaar oud was, en die bereid is zijn verklaring in eigen persoon te bevestigen aan al degene die zich met hem in betrekking wild stellen · 62, Huntingdon Street, Barnsbury, N.

Op 11 Februai 1918 schreef de Heer Watts :

« Ik ben gelukkig u te kunnen zeggen dat ik van mijne vroegere ziekte niets meer gewaar geworden ben. Ik dank u hartelijk voor de wonderbare genezing die de pillen De Witt mij aangebracht hebben, niettegenstaande mijn ouderdom van ongeveer 80 jaar. »

Wie de eerste kenteekens van stoornis in de lenden en blaas verwaarloost, drijft de waanzien op de spits. De jicht, heupjicht, lumbago, rheumatisme, ontsteking der blaas en Brightziekte (eiwitverlies) veroorzaken meer lijden en sterfgevallen dan bijna al de andere ziekten te zamen.

Rug- en rheumatische pijnen, onregelmatige werking der darmen, troebel water, algeheele zwakte en zwaarmoedigheid, zijn de kenteekens die het gevaar aankondigen : zorg dan voor een onmiddellijke behandeling.

De pillen De Witt voor lenden en blaas verfrisschen, reinigen en genezen de lenden bij hun rechtstreekschen doortocht. Na 24 uren verminderen de pijnen en de blauwachtige tint der pis bewijst dat de pillen hun uitwerking begonnen zijn. Niet alleen is het gebruik ervan volstrekt zonder gevaar, maar in bijna alieder geval brengen de pillen een blijvende genezing.

De Pillen De Witt

VOOR LENDEN EN BLAAS

Indien gij de pillen koopt, verzekert u dat het echte pillen De Witt zijn, in witte doozen met drukwerk in blauw en goud verpakt en op de flesch een stempel in blauw lak. Neem een ernstige proef en oordeel u zelf over de teweeggebrachte verlossing. Indien gij diesaangaande andere inlichtingen wenscht, stuur dan een kaartbrief aan de toebereiders : E.-C. De Witt & C° Ltd., East Croydon, Londen, met vermelding van dit aanschrijven.

De pillen De Witt voor lenden en blaas worden in alle apotheken in gansch de beschaafde wereld verkocht. Indien gij de minste moeilijkheid ontmoet om u de echte pillen De Witt voor lenden en blaas aan te schaffen — met blauw stempel op den stop — zend de tegenwaarde aan het dichtsbijgelegen depot en de pillen zullen onmiddelijk toegestuurd worden, verpakt zonder merk.

De prijs is fr. 5.— de doos of fr. 7.50 de doos, twee en half maal grooter, hetgeen een groote besparing verwezenlijkt.

E.-C. De Witt & C°, 22, rue de la Glacière, Bruxelles.

Verkocht te **Iseghem,** bij **Verhamme,** 13 Marktstraat ; **Wyffels,** 53 Marktstraat ; **Laleman,** 2, Brugstr.

Uit ter hand te koop

ZES NIEUWGEMAAKTE WOONHUIZEN

met medegaande erve

gelegen te ISEGHEM, Kortrijkstraat.

Voor alle inlichtingen zich te wenden bij den Heer Notaris **Vandemoortele.**

UIT TER HAND TE KOOP

2 WOONHUIZEN

in de Statiestraat te ISEGHEM.

Zich te bevragen bij den Notaris **LE CORBESIER.**

MEKANIEKE FABRIEK VAN

Luxe- en gewone Meubels

IN ALLE STIJLEN en

Alle slach van MATRASSEN op MAAT

IN SCHAAP- EN FLOCONWOL

PLUIMEN, WINDHAAR, CRIN EN ZEEGRAS,

aan de voordeeligste prijzen.

SPOEDIGE EN TROUWE BEDIENING.

In 't groot en in 't klein

bij

Alex. Roose-Vuylsteke

DE PELICHYSTRAAT, 12, recht over St Hiloniuskerk **ISEGHEM.**

IN DE PLASTRON.

Marktstraat, 44, Iseghem.

Wilt gij gekleed gaan naar

DE LAATSTE MODELLEN

en uwe kleedingsstukken

BIJZONDER AFGEWERKT

hebben, wend u in volle vertrouwen bij

Raymond Maes-Geldhof

MEESTER-KLEERMAKER

Spoedige Bediening. — Rouwe in 24 uren.

RIJKE KEUS VAN STOFFEN

in allereerste hoedanigheid voor Heeren en Damen

ELLEGOEDEREN

-:- *Specialiteit van Plastrons* -:-

Witte en Fantasie Hemden

ALLE MODELLEN VAN C S, enz. enz.

Genadige prijzen,

TE BEKOMEN BIJ

Alberic ROSSELLE-MAERTENS

Meenenstraat, ISEGHEM.

Glas, Spiegels, Meubels, Vitreaux, Gravuren, Deurplakken, Portretten-Glazen, Glazenpannen.

Ik gelast mij ook met het

HERKWIKKEN van oude SPIEGELS.

Genadige prijzen — Spoedige bediening.

(Téléphone 506)

Ateliers Électro-Mécaniques

A. E. M. C.

Rue des Horticulteurs

COURTRAI

Ateliers de Construction
Appareillage haute et basse tension
Transformateurs
Cabines aérienne et
Postes de transformation
Installations
Bobinage en tous genres
haute et basse tension
Moteurs -- Commutatrices
-- Accumulateurs etc.

RÉPARATION **REBOBINAGE**

VENTE. ACHAT. ÉCHANGE.

We Emile Ghekiere-Delobelle

Gentstraat, 41, ISEGHEM.

OPENING VAN EEN WINKEL

van alle slach van **WITGOED**

MANSHEMDEN,

VROUWHEMDEN, COLS & PLASTRON, ONDERGOED en KINDEREN ARTIKELEN

GOEDE EN TROUWE BEDIENING.

Doctor H. Van Quaethem

Specialiteit van Tanden en Gebitten

te raadplegen alle dagen (Zondag uitgenomen), van 9 tot 12 en van 2 tot 5 ure, ten zijnen huize, **Hoek der St Amandstr. en Schoolstraat, Rousselare.**

In de Belgische Vlag

Hip. Deschryvere-Devos

Brugstraat 25, ISEGHEM.

Verkoop van alle slach van **kleederstoffen** aan zeer voordeelige prijzen. Grooten afslag op **fransche coupons** en andere **ellegoederen.**

MOEDERS vooralleer aankoopen te doen, komt zien naar de prijzen onzer stoffen, alle concurentie onmogelijk.